第17屆美國華裔小姐競選
2018 Miss Chinese Beauty Pageant

www.MissChinesePageant.com

Organizer

美國華裔小姐選美會 Miss Chinese Beauty Pageant

Co-Organizer

TVBUSA

Mohegan Sun
康州
金湖大賭場

張靚穎
JANE ZHANG
JANE'S SECRET
珍相
9/23 1:00AM SUNDAY
9月22日 (星期六) 深夜1時
康州金神體育館
MOHEGAN SUN ARENA
WORLD TOUR 2018 世界巡迴演唱會 美東站
票價 VIP $238 / $188 / $138 / $118 / $78 · 網上購票 WWW.IEMSHOWPLACE.COM · 查詢電話 718.888.3113
演唱會售票處
[法拉盛] 環球娛樂 135-05 40TH RD. 2/F, FLUSHING 718.888.3113
[布碌崙] 環球娛樂 5609 8TH AVE. 2/F, BROOKLYN 718.437.7717
[華埠] 包厘街藥房 95 BOWERY ST., CHINATOWN 917.806.3681
[新澤西] 天洋旅遊 1681 RT., 27 SUITE 3, EDISON, NJ 732.819.8883
[波士頓] 尼倫電器行/東方旅遊 58 KNEELAND ST BOSTON, MA 617.938.8883
[波士頓] 易通娛樂 680 HANCOCK ST, QUINCY, MA 617.786.7981
主辦
全程主辦 APE
亞洲市場部貴賓熱線 877.999.9977 · 中文網站 MOHEGANSUN.COM/888
票價已包括稅項 · 成人及小童均需憑票入場 · 不准錄音錄影 · 21歲及以上巴士乘客持有效身份證件可獲得發財巴士套票回饋
Mohegan Sun
康州
金神大賭場

序言
Preface

她，2002年誕生，17年來不斷茁壯成長。
她，提供一個完美的舞台給擁有抱負的華裔女生一個成夢的機會。
她，連續兩年在國際的選美舞台上取得彪炳戰績，分別2016年冠軍余思霆與2017年冠軍李思佳在國際中華小姐的舞台獲得連續兩年冠軍。
她，是全美最有影響力的選美比賽之一 「 美國華裔小姐競選 」。

這個比賽打破東方國家的傳統「女子無才便是德」，選美會不但訓練女生的外在儀態，內在修養都是非常重視，這個平台希望給女生提供個人和專業的訓練機會，以提高選手的自我價值，更加有自信的展現自己。歷屆從選美會訓練而畢業的女生，都更加自信去追尋自己的夢想，在不同的領域上包括娛樂界，商界甚至政界等發展出自己的一片新天地。

一個能挑戰自我，認識自己，並且追尋夢想的十三位候選佳麗均來自不同地方，不同背景，不同嗜好，但相聚在美國華裔小姐選美的大家庭裏一起學習，一起成長，一起踏上舞台，一起體驗不一樣的人生。歷經三個月的內外訓練與學習，參加不同的公開活動，她們將會在這個舞台上綻放出最耀眼的自己。

歷屆獲獎佳麗
Previous Contestants

2002

冠軍
劉美誼
亞軍
汪慧之
季軍
金曉營
友誼小姐
何柳芳
最上鏡小姐
伍凱珊
最佳才藝小姐
李舸昕
最受歡迎小姐
劉美誼
最佳體態小姐
汪慧之

2003

冠軍
冼麗欣
亞軍
林舒
季軍
陳家嘉
友誼小姐
彭淑亭
最上鏡小姐
黃麗詩
最佳才藝小姐
冼麗欣

2004

冠軍
陳法拉
亞軍
黃貝兒
季軍
李方芳
友誼小姐
李方芳
最上鏡小姐
陳法拉
最佳才藝小姐
楊康湄
最佳體態小姐
黃貝兒
最佳服飾小姐
陳法拉
最佳MTV小姐
陳法拉

2005

冠軍
王倩
亞軍
季白沙
季軍
陳珊
友誼小姐
陳珊
最上鏡小姐
季白沙
最佳才藝小姐
季白沙
網上最受歡迎小姐
吳娉娉
最佳晚禮服獎
王倩

2006

冠軍
王思寧
亞軍
翁羽
季軍
朱樂芯
友誼小姐
徐丹琳
最上鏡小姐
翁羽
最佳才藝小姐
王思寧
網絡最受歡迎小姐
王思寧
最佳體態小姐
王思寧

2007

冠軍
王瑩
亞軍
陳婷婷
季軍
劉懿
友誼小姐
姜旻明
最上鏡小姐
姜旻明
最佳才藝小姐
梁斯
現場最受歡迎小姐
王瑩
最佳服飾小姐
盧曼子
網絡最受歡迎小姐
余盈西

2008

冠軍
彭瑞霖
亞軍
楊茜
季軍
楊曉
友誼小姐
廖莎
最上鏡小姐
陳曦
最佳才藝小姐
楊曉
現場最受歡迎小姐
彭瑞霖
最佳服飾小姐
彭瑞霖

2009

冠軍
崔藝馨
亞軍
蔣鳳麗
季軍
龐蕭
友誼小姐
盧慧瑜
最上鏡小姐
蔣鳳麗
最佳才藝小姐
崔藝馨
現場最受歡迎小姐
蔣鳳麗
最佳服飾小姐
李伊人
網絡最受歡迎小姐
龐蕭

歷屆獲獎佳麗
Previous Contestants

2010

冠軍
張聖女
亞軍
莊潔夢
季軍
羅晨晟
友誼小姐
劉佳
最上鏡小姐
王丹妮
最佳才藝小姐
張聖女
最佳晚裝小姐
梁婉瑩
最佳體態小姐
廖露茜

2011

冠軍
海莉玲
亞軍
王丹妮
季軍
吳夢頔
友誼小姐
孫際可
最上鏡小姐
高麗雯
最佳才藝小姐
吳夢頔
最佳晚裝小姐
海莉玲
最完美體態獎
吳夢頔

2012

冠軍
李思禹
亞軍
孫百加
季軍
劉亞男
友誼小姐
梁海燕
最上鏡小姐
李思禹
最佳才藝小姐
余思霆
最完美體態獎
余思霆
最佳團體表演獎
王詩音， 孫百加
侯雪莉， 劉亞男

2013

冠軍
張雨晴
亞軍
孫小雪
季軍
楊倩
友誼小姐
李勤香
最上鏡小姐
孫小雪
最佳才藝小姐
孫小雪
最佳完美體態獎
張雨晴

2014

冠軍
惠櫸喬
亞軍
屈麗麗
季軍
王巍
友誼小姐
屈麗麗
最上鏡小姐
朱曜希
最佳才藝小姐
陳思同
最佳完美體態獎
惠櫸喬
網上最受歡迎小姐
朱曜希
最佳服裝小姐
楊潔瓊

2015

冠軍
陳舒菲
亞軍
袁雨喬
季軍
李婉兒
友誼小姐
鄧曉彤
最上鏡小姐
陳舒菲
最佳才藝小姐
李羅昕
網上最受歡迎獎
曾珮琪
最佳完美體態獎
陳舒菲
最佳自選服裝獎
林佳敏

2016

冠軍
余思霆
亞軍
韋娜娜
季軍
金子涵
友誼小姐
林可悅
最上鏡小姐
余思霆
最佳才藝小姐
金子涵
網上最受歡迎獎
余思霆
最佳完美體態獎
韋娜娜
最佳晚裝獎
余思霆
最佳旗袍美態獎
林可悅

2017

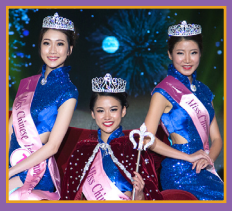

冠軍
李思佳
亞軍
吳舒漫
季軍
李琰
友誼小姐
陳美琪
最上鏡小姐
李思佳
最佳才藝小姐
姜嘉琳
網上最受歡迎獎
陳美琪
最佳完美體態獎
李思佳
最佳晚裝獎
李思佳
最佳旗袍美態獎
高安逸

決賽評審
Judges

Mr. Mike Ho 特別嘉賓評審賀軍翔先生

賀軍翔出生於台灣，十七歲那一年，賀軍翔與高中好友在一間拳擊體育用品店UNO，被雜誌編輯相中進入演藝圈。此後他曾在多套電視電影中演出，2008年演出首部電影《未來員警》，2010年首度進軍中國大陸，主演都市愛情劇《幸福最晴天》，2012年獲亞洲偶像盛典最具收視號召力演員獎。演出的眾多影視作品中，他最喜歡《惡魔在身邊》，年前他向中國大陸演藝圈進軍，並曾參與浙江衛視《王牌對王牌》的節目演出，日前他拍攝瞿友寧執導的網劇《動物系戀人啊》，與鍾欣潼（阿嬌）合演夫妻。

Mr. Ray Pineault

Ray Pineault brings more than fifteen years of legal and business experience to his position with Mohegan Sun. He has been with the Mohegan Tribe and Mohegan Sun since March 2001. As President & General Manager for Mohegan Sun, Pineault manages and oversees all day-to-day operations of Mohegan Sun.

Mr. Robert So 蘇昌華先生

Robert graduated from FIT majoring in Fashion Design. While still attending college, Robert began to work on 7th Ave as Fashion Designer designing Outerwears for major department stores such as Macy's, Sak's Fifth Ave, JC Penny, etc. Robert attended GIA and graduated in Graduated Gemologist, Graduated Diamond, Graduated Colored Stone, Accredited Jewelry Professional, Certificate of Jewelry Essential and Certificate of Jewelry Design. He joined the Lai Hing Jewelry Group as the director and designer in the early 2000's and he served as one of the Judges of Miss Chinese Beauty Pageant since 2010.

Mrs. Cindy Mak 麥葉素珍女士

Cindy Mak, the principle of Melko (NY) Inc., a designer workshop in fashion industry for both business and entertainment. Graduated from University of San Francisco and completed a higher education in Fashion Institution of Technology in New York. Mrs. Mak is sharp and sensitive in creation of style. She has 25 years in experience in meeting with high demand of various famous designers and exclusive projects for entertainment industry.

Mr. Kenny Zhang 張偉群先生

張偉群先生是Potsdam Specialty Paper Inc.的總裁兼主席，擁有超過三十年的製造業及房地產開發經驗，參與多個紐約地區的千萬級房地產開發項目，多年參與創新型公司的風險投資的經驗，同時也是紐約華人總商會的商會副會長。2010年張先生獲得美國商務部頒發的紐約地區MEDMED Week Manufacturer Award，2011年獲得美國國會頒發的埃利斯島榮譽獎章 Ellis Island Medal of Honor.

Mrs. Vivian Lee 李錢月維女士

李錢月維女士長年擔任Universal Career Institute 環球職業美容學院CEO及Long Island Business Institute 紐約長島商學院CFO職務。在李錢月維女士及其先生的經營帶領下，成功打造美國唯一華人控股經營的教育集團，集團旗下運營多所紐約州知名大學學府。除日常商務工作外，她是一位成功的教育事業投資者。李錢月維女士憑藉獨到眼光，在紐約州、佛州、加州及加勒比海地區投資了一系列超高回報率的教育項目。作為選美皇后、專業模特的她，曾任2009屆美國華裔小姐競選評委。長年以來，李錢月維女士熱心慈善事業，她不僅向非洲兒童救助基金捐贈善款，還為中國大陸慈溪市老年人援助基金募集善款。在慈溪當地，她是人盡皆知的慈善人士。

決賽評審
Judges

Mr. Johnson Chen 陳正曦先生

陳正曦先生在1999年創立美國康龍集團公司， 經過二十年的努力經營，現在已經發展成以房地產業，酒店業和連鎖飲食業為基礎的多元化發展公司。形成“金三角”發展格局。美國康龍集團公司非常重視人才的發展和培訓，以完整的人力資源配套設施為集團公司的發展提供了持久的動力，為繁榮社區，創造就業機會等做出了極大的貢獻。

Mr. Clement Ho R.Ph., C.F. 何海俊先生

何海俊先生是紐約健富中西藥房行政總裁及主要股東 ，費城Club28羽毛球館持有人，Ascend Properties LLC 行政總裁及主要股東 ，Echo Properties LLC 行政總裁及主要股東 ，April Spring Properties LLC 主要股東 。

Ms. Everlyn Ho 何嘉琦小姐

何嘉琦 Everlyn Ho 美國華裔小姐選美會總裁，Lapeau 美姿堂美容集團創辦人和董事長，6D自然生態藝術眉創辦人, 美國Makeup Rite 彩妝品牌創辦人，亞洲太平洋世界美容美妝大賽評審，資深美國美容彩妝紋繡執照老師， 二十多年皮膚管理經驗，無針微雕，半永久素妝專家，曾于2009-2010連續榮獲Citysearch 美國紐約最佳化妝師稱號，十七年美國華裔小姐選美會指定美容化妝總監，時裝周及多個大型綜合節目舞臺化妝總監。

決賽司儀
Master of Ceremonies

Ms. Sandy Wang

From Guangzhou China, Sandy was trained in Dance, Music and Art since the age of six. She performed on various TV stations and won national awards before moving to New York where she began her career as Master of Ceremony while completing her degree in Finance & Investments at Baruch College. With over 10 years and hundreds of events experience in the entertainment industry, this will be Sandy's 3rd year hosting the Miss Chinese Beauty Pageant Grand Finals at Mohegan Sun.

Mr. Johnny Deng

2018 will be Johnny's 6th consecutive year hosting the Miss Chinese Beauty Pageant Finals.

Born and Raised in NYC, Johnny is Chinese-American with traces of British descent. A graduate of Baruch College, he is a High-energy and humorous Master of Ceremony and Event-planning Specialist. Follow his travels as a MC and Dancer on Instagram: @MCJohnnyDee / Facebook: @MCJohnnyDeng

特別嘉賓
Special Guest

Mr. Mike Ho 賀軍翔 台灣影視紅星

賀軍翔（Mike He），出生於台灣，華語影視男演員、模特，畢業於醒吾職業技術學院。

2003年，出演個人首部電視劇《七年級生》，從而正式進入演藝圈。 2004年，首次擔綱男主角，在青春愛情偶像劇《愛情合約》中飾演劉建東。 2005年，主演青春愛情偶像劇《惡魔在身邊》。 2006年，主演浪漫愛情劇《我們結婚吧》。 2007年，在都市愛情偶像劇《鬥牛，要不要》中飾演男主角沈若赫；同年，主演青春愛情偶像劇《換換愛》。 2008年，出演個人首部電影《未來警察》；同年，獲得上海星尚大典年度潛質星尚人物獎。2010年，主演都市愛情劇《幸福最晴天》，這是他首部進軍中國內地熒屏的作品；同年，憑藉電影《活該你單身》入圍第13屆上海國際電影節傳媒大獎最佳男主角獎。 2011年，出版個人寫真集《南法寄出》。 2012年，憑藉電視劇《加油媽媽》獲得亞洲偶像盛典最具收視號召力演員獎。 2014年，主演都市愛情偶像劇《勇敢說出我愛你》。 2015年，作為固定嘉賓參加江蘇衛視明星美食競技真人秀節目《星廚駕到第二季》的錄製。 2017年，其主演的喜劇電影《醉佳導演》上映 。

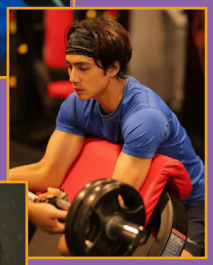

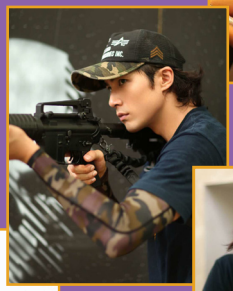

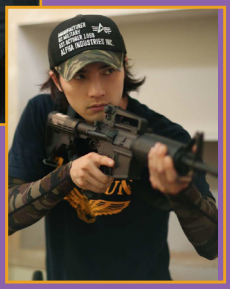

表演嘉賓
Guest Performer

Mandy Wong 黃智雯 香港影視紅星

2004年於香港演藝學院畢業，主修舞蹈及戲劇。
2007年參加香港小姐競選，入圍最後五強。
2008年入讀第22期無綫電視藝員訓練班，無綫簽約成為合約女藝員。
2009年《巴不得爸爸...》
2010年《搜下留情》
2011年《居家兵團》、《怒火街頭》、《潛行狙擊》及《不速之約》
2012年《缺宅男女》獲得《萬千星輝頒獎典禮2012》飛躍進步女藝員及入圍最佳女配角（最後兩強）。《On Call 36小時》、《飛虎》、《巴不得媽媽...》、《法網狙擊》
2013年《女警愛作戰》、《情逆三世緣》、《On Call 36小時II》的洪美雪一角入圍《萬千星輝頒獎典禮2013》最佳女配角。
2014年《飛虎II》憑此劇入圍《萬千星輝頒獎典禮2014》最佳女配角及首度入圍最受歡迎電視女角色。
2015年《師奶MADAM》、《拆局專家》並首度入圍《萬千星輝頒獎典禮2015》最佳女主角。《張保仔》。
2016年《超能老豆》、《律政強人》此劇的精湛演技令其首度入圍《TVB 馬來西亞星光薈萃頒獎典禮2016》「最喜愛TVB女主角」（最後五強）及榮獲「最喜愛TVB電視角色」。《流氓皇帝》
2017年《雜警奇兵》獲得《星和無線電視大獎2017》我最愛TVB電視女角色。台慶劇《降魔的》
2018年《三個女人一個「因」》 可望在《萬千星輝頒獎典禮2018》「最佳女主角」得主。《飛虎之潛行極戰》。

#1

黃馨穎

Catherine Huang

來自：中國 南京
年齡：25
職業：學生Student
學歷：Bachelor of Art –
University of California, Irvine
(Drama/Theatrical Art),
Master – New York University
(Performing Arts Administration)

大家好，我叫黃馨穎，生且長於中國南京。從南京外國語學校畢業後，來美學習獲得加州大學爾灣分校戲劇學士學位，目前是紐約大學表演藝術管理碩士生。我熱愛舞蹈，話劇，旅行以及採訪。這次參加美國華裔小姐競選， 是對自己的挑戰，也是一次學習提升自己的機會。

2

李詩宇

See Zee Lee

來自: 中國 海口

年齡：22

職業：學生Student

學歷：Hunter College

Hello everyone, I am contestant #2, See Zee Lee. A lot of people mistaken me as Korean because of my name, but I am actually a native from Hainan, China. I' m 22 years old and just graduated with a bachelor' s degree in Human Biology with a minor of Psychology from Hunter College. One thing I enjoy doing during my leisure time is traveling. I love going to places so I can see difference aspects of life, experience local cultures and have the opportunity to try various types of food. It is exciting for me to be one of the contestant this year because I have seen some brave and beautiful contestants in the past achieve their dreams starting from the stage of Miss Chinese Beauty Pageant. This is a totally new experience for me and I hope I can gain lots of friends and fun moments throughout this journey.

3

黃映穎

Angela Wong

來自: 中國 香港

年齡：19

職業：學生

學歷：紐約大學New York University

大家好，我是3號佳麗，黃映穎. 我是一位在香港土生土長的19歲愛笑女孩. 也是一位在紐約大學即將提早畢業的三年級政治系學生. 我的理想是成為一位成功的藝人和慈善家，通過各種媒體頻道帶給社會更多的正能量及歡樂. 生活中的我愛旅遊更愛做義工. 在我看來，旅遊讓我深入了解更多的文化和事，但因為“施比受更有福，所以做義工則讓我更快樂. 有人說 “愛笑的女孩運氣都不會太差”. 來到美國華裔小姐的決賽，我希望能挑戰自己及從其他參賽者身上學到更多，並且以我發自內心的笑容將我的熱情傳遞給身邊的每一位朋友.

#4

伍曉彤

Courtney Eng

來自: 美國紐約

年齡：22

職業：研究生和教師

學歷：Graduate Student at Hunter College

Hello everyone, my name is Courtney Eng and I am contestant number four. I am a first year graduate student at Hunter College studying to become an ESL teacher. My hobbies include baking, doing research, teaching and dancing. I am the author of my own children' s book entitled "Agnes and the Discovery of Happiness" which chronicles the journey of a young girl who is discovering the pursuit of happiness. I enjoy working with children to make a difference in their lives academically and socially. The daughter of Chinese American Immigrants, my parents have instilled in me the values of family, perseverance, and finding joy in each day. Inspired by my mother' s advice, my motto is to "look forward - never look back." My mom has taught me to view each new challenge as a stepping stone toward the future. I entered this pageant to broaden my horizons, develop self-confidence and build lasting friendships that will help me grow as a person. I hope to become the next Miss Chinese because I want to be a role model for young Chinese American girls and show that beauty pageants are about more than just looks, but intelligence and character as well. Thank you.

5

方羅羅

Lu Lu Fang

來自: 浙江寧波

年齡: 24

職業: 學生

學歷: BA at Stony Brook University ,

Master in Biomedical Science

at Rutgers University

大家好！我是五號佳麗，方羅羅。我今年24 歲。我出生在浙江寧波，九歲的時候移民到美國。我大學畢業於中西曆史文化本科。今年五月也畢業於生物醫學碩士學位。大學的四年課讓我意識到中西文化在當今社會的重要性。從小來到美國的我也親身體驗了兩個文化的碰撞與融合。我想參選是因為我覺得這是一個讓我成長和實現夢想的好機會。我希望可以用我的努力去讓更多人體會到中西文化的發展和影響力。與此同時，我想通過這一次的選美去更近一步地了解自己，拓展知識，提升自我。謝謝！

6

蔡美琦

Maggie Choy

來自: 加州聖地亞哥

年齡：17

職業：學生

學歷：Torrey Pines High School

大家好！我是6號蔡美琦， 今年17歲，出生於加州， 聖地牙哥， 現就讀於聖地牙哥的Torrey Pines High School高中12年級. 我非常熱愛藝術體操， 在過去十年來，我參加過很多美國國內外的比賽. 我是一個開朗和很細心的人，我在聖地牙哥的一家本地醫院做義工去吸收經驗，職責是幫助護士，幫忙移動和開解病人， 我很喜歡這工作， 它给我學到很關於醫療的學問。 由於我性格比較開朗又熱情所以得到很多病人的認同。

雖然我的目標不是成為一個世界級醫生，但我長大後想當一個世界級的記者和新聞主播。透過這次參加----選美的經驗， 希望能加強我與人溝通、交流和演講的技巧，同時增加對自己的自信又能擴闊我的視野。 謝謝大家！

#7
江珊
Tina Jiang

來自: 福建長樂

年齡：19

職業：學生

學歷：Hunter College 亨特大學

大家好!　　我是7号佳麗江珊。今年19岁，來自長樂福建。正读于亨特大学 主修人体生物学， 是一名大三的学生。从高中开始接触舞蹈的我曾参加过各种大大小小的演出与比赛。

参加华裔小姐比赛是我从初中开始的梦希望能在其中挑战自己和学到更多。不管最后会不会成功我都不会后悔。相信参加这个比赛能让我自己知道我真正想要的到底是什么。也相信站在这个舞台上 普普通通的我 也能发光发亮。谢谢大家的支持！

8

石维雯

Vivian Shi

來自:美國俄亥俄州

年齡：20

職業：學生

學歷：Studying at Baruch College,

Junior year starting September

我是8號石維雯，英文名字叫VIVIAN，今年20歲，我現在在BARUCH大學讀金融專業，我是一個性格開朗的女孩，很喜歡幫助人更喜歡交朋友。我的興趣愛好非常廣泛，比如說打排球可以讓我懂得團隊精神的重要。我也喜歡跳舞，我從小就學過芭蕾，拉丁，現在學民族舞。我覺得不同的舞蹈可以展示不同的自己，我曾經在紐約青藝節才藝大賽得　過特別大獎。我也非常喜歡旅遊，旅遊讓我知道不同國家的文化，認識更多的人。今年讓我倍感榮幸的是能夠參加2018美國華裔小姐競選，因為我想成為一位出色的美國華裔小姐，用愛心和美麗去傳遞中國文化。我也想通過這次比賽挑戰自己，讓自己的人生也有一個新的起點，希望大家記得我是8號石維雯謝謝大家支持我。

9

吴雅珠

Gina Wu

來自：廣東汕頭

年齡：23

職業：學生

學歷：Undergraduate at University of Houston

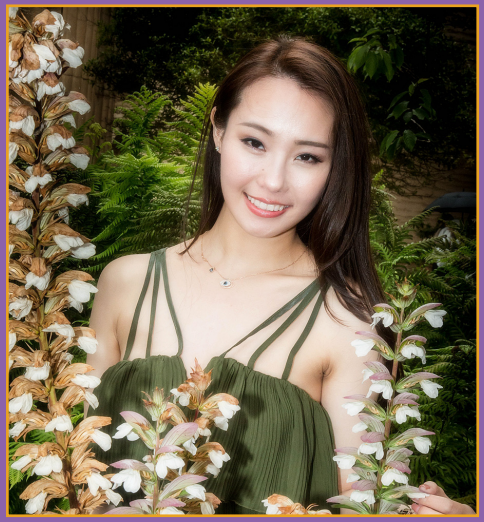

Hi, my name is Gina Wu. I' m 23 years old, and I was born and raised in Guangdong China. I love to explore new things in life and travel around the world. That' s the reason I came all the way from China to the United States to study a new major. My major in China was education, but now I' m currently studying dentistry in the U.S. Moving to the United States was a challenge for me, but was also a great opportunity. It gives me a chance to experience a different culture and learn how to work hard for what I want. I' m very excited to have this opportunity to join the pageant family and to spend 3 months with all these beautiful girls. I believe this will be an excellent experience in my life.

#10
高安逸
Anyi Gao

來自: 廣東深圳

年齡：23

職業：學生

學歷：City University of New York

Hello everyone, my name is Anyi, I just turned 23 years old. I was brought up in Shenzhen, China. I am currently a student at The City University of New York. I love dancing, singing, painting, doing photography, and acting. I also love doing sports and going to the gym. My goal in life is to become a dance teacher, but my biggest dream in life has always been to play a role of 女侠 in a Chinese traditional movie. I am already half way to my goal for sure, but I believe joining this Miss Chinese Beauty Pageant could greatly help me achieve my dream. My loving mother is a very talented teacher and she’s a role model in my heart. I have always been being told by her, that it is nothing embarrassing to fall, and what’s important is you should always know how to get up and keep working hard for your dream no matter what.
So I am here. I really hope you all could enjoy my performance of this pageantry. And I’ll be so much appreciated if you could support your dearest, smiley contestant number 10, Anyi.
Thank you!

11
彭穎仙
Cindy Peng

來自: 中國江門
年齡：25
職業：學生
學歷: 佩珀代因大學會計碩士學位
Master in Accounting at Pepperdine University

大家好！我是11號佳麗，彭穎仙，今年25歲，出生在廣東美麗五邑僑鄉江門。我在廣州開始前兩年的本科學習，然後來到美國南部完成後兩年的學習。我在洛杉磯佩珀代因大學獲得會計碩士學位。現在在紐約巴魯克學院攻讀第二個碩士學位金融風險管理。我通過了註冊會計師考試，是註冊會計師事務所的審計實習生。我曾住在美國的南部，西部和東部海岸，了解到更多當地的文化和人文。我喜歡去不同的地方探索更多新事物，並與當地人交流。我在3歲時開始彈鋼琴，通過彈琴來放鬆。我喜歡時尚，去年9月作為模特參與紐約時裝週的走秀。而且喜歡幫助別人，享受志願者活動。我決定參加這次華裔小姐競選來提升自己和結識更多的人。對我來說，這是挑戰自己，並向其他參賽者學習的機會。我認為每個人都可以通過自己的努力和堅持來改變自己，我希望通過不斷學習來完善自己。

#12
葉婧婷
Rubyanne Ye

來自: 中國佛山

年齡：23

職業：學生

學歷：Bachelor degree in International Security and Conflict Resolution major

Bachelor degree in Asian Studies major

大家好！我是12號來自廣東佛山的Rubyanne葉婧婷。我在加州聖地亞哥生活了5年時間。期間，我在聖地亞哥州立大學獲得了國際安全與衝突解決專業學士學位以及亞洲研究專業學士學位。目前我正在申請反恐專業碩士項目以及法學博士項目。我希望未來可以將我的學識用於參與解決世界衝突問題，同時也希望能以法制教育工作者的身份通過主持法制節目等形式為更多的青少年和兒童提供更全面實用的法律道德知識。通過這次的美國華裔小姐選美比賽，我希望可以提高自身的形象氣質，以及訓練自己面對媒體、公眾的能力，為以後成為一名優秀的法制節目主持人作好準備。謝謝大家的關注和支持！

#13
張博怡
Bree Zhang

來自：新澤西州皮斯卡塔韋

年齡：17

職業：學生

學歷：High School Graduate,
will be attending Brown University

Hi everyone! I am Bree Zhang, contestant #13, and I am an incoming freshman at Brown University. One of my best friends is the instrument called the guzheng, a 21-stringed Chinese harp which has changed me from a shy 8-year-old girl reluctant to stand on the smallest stage to a confident young woman passionately performing at Carnegie Hall and the Metropolitan Museum of Art. Four years ago, I co-founded a guzheng class at Huaxia Bridgewater Chinese School to extend my culture to the younger generation, and I continue to spread Chinese music, not just through performance but music composition. I have composed two songs for my orchestra, Music From China Youth Orchestra, both of which are influenced by Western and Eastern components—and I am currently rearranging American songs into guzheng music to further connect the west and the east. I am also deeply invested in art, from oil painting to watercolor to scratchboard to digital art. Although I've received awards in competitions like the Congressional Art Competition and the International Fund for Animal Awareness Art competition, I moreso value the impact of bringing art to a wider audience. Thus, I am active in the art community by working as a teacher assistant for Hunterdon Art Museum and becoming the President of National Art Honor Society in my high school. Although art and guzheng may be seemingly different, I apply the same core values through my investment in them. I believe in taking my passions and unearthing their beauty to the wider community, perpetuating a love and understanding for the various form of arts, one that will connect people of all origins through a common thread that will last for generations.

籌委會成員
Board & Committee

Jason Kong江謹輝
Co-Founder
Chairman of the Board CEO
創辦人之一
董事主席暨首席執行長

Everlyn Ho何嘉琦
President
CFO
總裁暨財務總監

Eric Yuen 阮健華
Co-Founder
Corporate Secretary
COO
創辦人之一
秘書長暨營運總監

Co-Founder/Chairman /CEO:
Jason Kong
Co-Founder/Secretary /COO:
Eric Yuen
President/CFO:***Everlyn Ho***
Chairman of Judge Committee:***Elaine Mak***
Legal Consultant:
Dylan Chan, Esq.
Director of Production:
Kim E. Wang/Tanya Chuturkova
Event Supervisor:***Teresa Li***
Fashion Consultant:***Cindy Mak***
Make-up Consultant:***Everlyn Ho***
Hair Stylist Consultant:
Edison Lu
Image Consultant/Catwalk Instructor:***Angela Wong***
Lighting Consultant:***Billy Wong***
Dance Choreographer:
JingJing Lai
Event Coordinators:***Jack Chau / Garin Wong / Shirley Xie / Sam Yu / Tracy / Terence***
Photographer:***Peter Lam/Andy Yuen/Wei Xie / Jack Li***
Audio: ***Top Sound Studio***
Masters of Ceremony:***Wang Zao-zao / Jack Chau / Johnny Deng / Sandy Wang***
Guest Performers:
Mandy Wong
Hair Stylist Group:***& Hair Lounge***
Make up artist: ***Everlyn Ho, Sammi, Anges, Wendy, Shriley, Vicki, Tiffany, Elsa, Amy, Pinky, Cynthia***

A Digital Art Video Production
Producer / Director:***Kim E. Wang***
Director:***Tanya Chuturkova***
Technical Director:***Rene Valdivia***
Camera Operator:***Stoimen Vassilev***
Camera Operator:***Bradley J Wegner***
Camera Operator:***Hristo Bakalov***
Camera Operator:***John Collins***
Camera Operator: ***Kevin Malone***
Jib Camera Operator:
Richard Graziano
Video Engineer:***Bob Woodcock***
Field Technician - Marc Autorino
Video Production Assistant:
Austin Gao
Stage Manager:***Tonya Blair***
Assistant Stage Manager:
Sara Margolis / Brandon Lau
Production Assistant:***Andrew Chu***
Production Assistant:***Caroline Chen***
Production Assistant:***Selena Liu***
Production Assistant:***Angela Lam***
Production Assistant:***Kate Young***
Production Assistant:***Jia Brooks***

李思佳凱旋歸來新聞發布會
Triumphant Press Conference

面試
Audition

Miss Chinese Beauty Pageant
美國華裔小姐選美會

Miss Chinese Beauty Pageant

Miss Chinese Beauty Pageant

拍攝官方照
Photo Shooting

決賽入圍佳麗初會媒體
Finalist Press Conference

決賽入圍佳麗初會媒體
Finalist Press Conference

西岸紐頓酒庄葡萄園之旅
Newton Vineyard, Napa Valley

三藩市市内旅遊
San Francisco Local Tour

參觀三藩市市政廳
San Francisco City Hall

探訪舊金山華埠團體
San Francisco Chinatown

佳麗拜訪贊助商
Visit Sponsors

佳麗拜訪贊助商
Visit Sponsors

出席贊助商活動
Attend Sponsors Event

才藝比賽
Talent Show

麗興恆生珠寶秀
Jewelry Show

佳麗會見決賽評審
Meeting With Judges

Sheraton
La Guardia East
HOTEL

big
moments
are better
when
shared

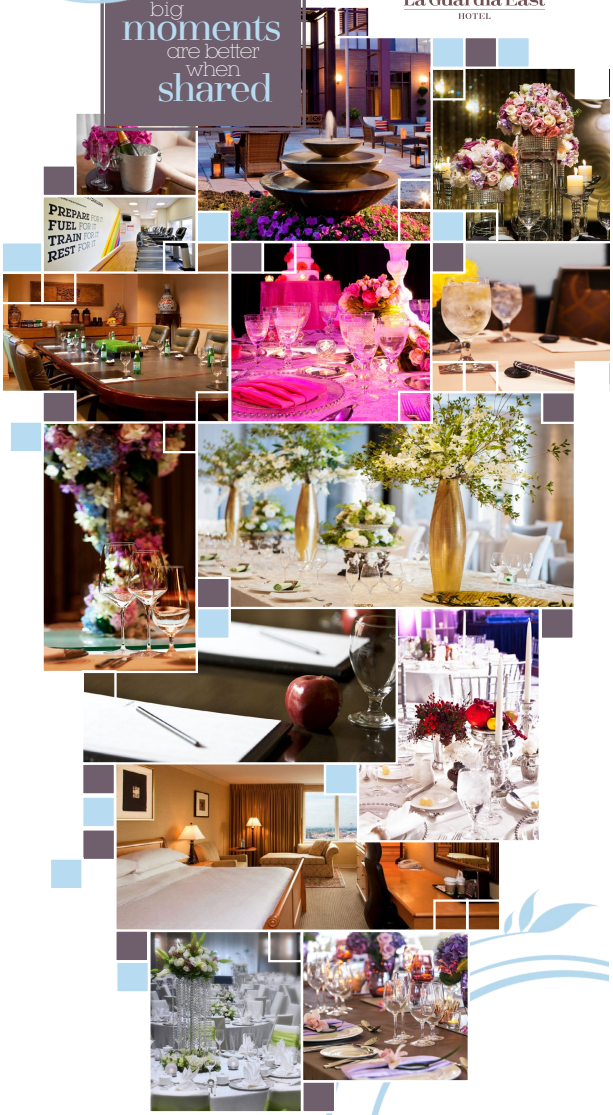

Sheraton LaGuardia East Hotel

135-20 39th Avenue, Flushing, New York 11354
T: 718.670.7404 | sales@sheratonlaguardia.com
www.sheratonlaguardiaeast.com

To be @ THRILL

NEWTON
NAPA VALLEY

www.newtonvineyard.com

Hennessy
X.O

www.hennessy.com

ACURA Audi CHRYSLER DODGE FIAT Ford GMC HONDA HYUNDAI INFINITI JAGUAR Jeep

$0 首期付費 / 低利率貸款

指定型號

ON AUTO SALES 安信車行

各類汽車買賣
最低利息貸款
工廠直銷低價
租車代還服務
高價收購二手車
調整汽車保險費用下降

0% APR on select vehicles / **$0 DOWN** on select vehicles

LEASE & FINANCE

- TRADE IN AVAILABLE
- NEW AND USED CARS
- LEASE RETURN CENTER
- EARLY LEASE TERMINATION
- AUTO INSURANCE DEDUCTION

微信QR code

地址:
Brooklyn, NY
6302 14th Ave Brooklyn, NY 11219
Philadelphia, PA
801 Arch Street, Philadelphia PA 19107

聯絡方式:
888-825-9888
Info@onautosales.com
Onautosales.com

KIA MOTORS LAND ROVER LEXUS LINCOLN mazda Mercedes-Benz MINI MITSUBISHI NISSAN SAAB SUBARU TOYOTA Volkswagen VOLVO

OCEAN ALL-STAR

洋 子 健 身 全 明 星

347-732-4558

252-29 NORTHERN BLVD 2FL LITTLE NECK NY 11362

洋子健身全明星私教会所

增肌 | 减肥 | 1v1订制 | 精品团体 | 中医理疗 | 健身瑜伽

KANG LONG
GROUP
DEVELOPMENT
美國康龍集團

Two Jericho Plaza, Suite 200A
Jericho, NY 11753,
Tel. 516.827.5800 Fax. 516.827.5881
www.kanglongus.com

Triumphant
Development & Investment Group LLC
凱旋房地產 酒店投資開發集團

KLC
CONSTRUCTION, LLC.
凱力建築裝璜有限公司

MoCA®
Moca Group Inc.
FOOD & BEVERAGE / RESTAURANT
HOSPITALITY MANAGEMENT

SPACE+DESIGN
雲河空間設計有限公司

巴黎 婚纱

您真正的结婚梦想家。
高品质的作品来自我们的专业。
以至尊，至善，至美的品质服务于每一对新人，
为每对新人盛大的婚礼做见证，记录他们幸福的每一瞬间

婚礼策划 摄影 录像 婚纱 礼服 化妆 发型 MTV
礼车 MC司仪 DJ 婚礼场地布置 花卉

PARIS 巴黎婚纱 WEDDING CENTER
718-358-2566
42-55 Main Street Flushing, NY 11355

LAFFECTION WEDDING CENTER 法国婚纱
1-718-888-0667
36-56 Main Street Flushing, NY 11354

PARIS 巴黎婚纱 WEDDING CENTER
212-267-8080
35 East Broadway First Fl New York, NY 10002

PARIS 巴黎婚纱 WEDDING CENTER
347-663-2690/2692
4711 8TH Ave Brooklyn, NY 11220

世纪集团
CENTURY DEVELOPMENT GROUP

世纪纽约区域中心
CENTURY NYC REGIONAL CENTER
USA

纽约EB5投资移民项目•火热招募中
Seeking EB-5 Investors

QUALITY. VALUE. INTEGRITY

The Northern Tower
Westin Hotel, Luxury Condo & High-End Retail
Downtown Flushing, New York
威斯汀酒店&高级公寓，法拉盛

The New York Farrington Tower
Sheraton Hotel, Luxury Condo & High-End Retail
Downtown Flushing, New York
福朋喜来登酒店&高级公寓，法拉盛

Holiday Inn Express & Suites Woodside
Woodside, New York
假日酒店，伍赛德

Parkside Manor
Luxury Condo
Downtown Jamaica, New York
高级公寓，牙买加

WeChat ID: CenturyNYCEB5
Email: info@centurydevelopmentgroup.com
Facebook: @centurydevelopmentgroup
Twitter: @george_century
LinkedIn:
www.linkedin.com/company/centurydevelopmentgroup

Century Development Group
35-06 Leavitt Street, Suite CF-A
Flushing, NY 11354
Tel: 718.939.1393
Website: www.centurynyceb5.com

LIBI长岛商学院

LONG ISLAND BUSINESS INSTITUTE

www.libi.edu

50年老牌名校

长岛商学院助您开启人生新篇章!

老牌名校办学 50 年
开设有两年制副学士课程:

- 会计
- 企业管理
- 商业管理
- 办公室技术
- 酒店管理
- 国土安全管理

喜获纽约教育部颁发最强办学认证

- 美国教育部优质办学认证,纽约州校务委员会认可批准
- 成功跻身一流大学行列与众多纽约名校比肩而立
- 实力证明学校优质教学质量及独特教学方法
- 学历证书含金量升级学生未来就业金牌保障

四年制大学最佳跳板 ● 15 所大学学分转换

◆ 拥有美国本地高中学历,即可申请每学期高达 $2000 "卓越奖学金"
无美国高中学历,符合条件者亦可申请学费减免及丰厚奖学金!

法拉盛校區:136-18,39th Ave, 5th Fl., Flushing, NY 11354 Tel: 718.939.5100
曼哈頓校區:232 W 40th Street, 9th Fl., New York, NY 10018 Tel: 212.226.7300

CrowdFunz

美地众筹

有保障 有收益 有策略

北美本土商业地产投资平台

扫一扫,关注美地众筹微信号!

扫一扫,参加美地众筹投资交流会

新中華超市
Chinatown Supermarket

Chinatown Supermarket
新中華超市
109 East Broadway, NYC
Tel.:(646)213-9868 / (646)213-9862

我們接受大部分保險
We accept most of insurance plans

黃彬奕兒童牙科專家
CHILDREN'S DENTAL SPECIALIST

現代牙科 MODERN DENTAL

42-35 Main Street #3G
Flushing NY 11355

718-888-0335

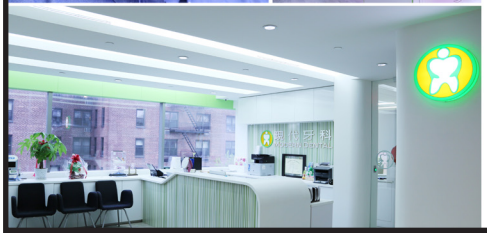

賴榮欽牙齒矯正專科
BRACES SPECIALIST

Dr. Yon Lai
House of Braces, Queens

42-35 Main Street #3F
Flushing NY 11355

718-888-7781

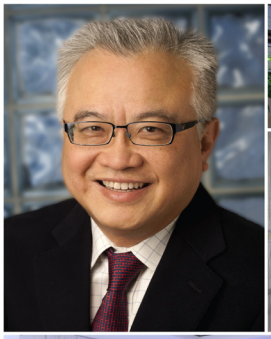

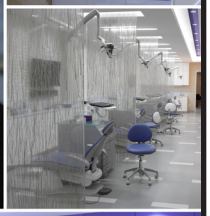

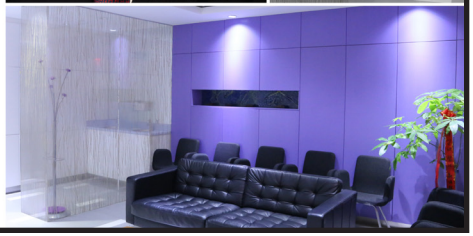

美姿堂
La peau
day spa
美國華裔小姐選美會官方指定皮膚管理中心
完美創作
La Peau
帶給妳持久美麗
美姿堂凍齡皮膚管理（主要項目：6D 自然生態眉眼唇、除眼泪沟、法令紋、川字纹、V 臉、瘦脸針、無針微雕臉型、童顏針、水光針、嘟嘟唇、冷凍熔脂、超聲刀抗衰老、雷達線雕、皮秒雷射脫斑、基底母細胞還原青春術、黃金徵針去腹紋、除痘疤、黃金射頻除眼皺、精雕臉型、問題皮膚管理專門店）
總店：Manhattan T：212-334-7071/7597
183 Lafayette St New York NY 10013
分店：Flushing T:718-888-0880
135-20 39th Ave LL#13 Flushing NY 11354
美麗熱線：646-378-8686 www.lapeauspa.com
facebook.com/lapeaunyc
twitter.com/lapeau
instagram.com/lapeaudayspa

MAKE UP RITE
NEW YORK

法拉盛分部全新开班

MAKE UP RITE 十六年来被美国华裔小姐选美会官方指定化妆形象中心及纽约时装週化妆赞助。被评为纽约最佳化妆导师。基于专业的美容资历 MAKE UP RITE 凭借完美的彩妆技术， 在纽约成为影视、后台、个人形象管理最具实力及影响力的彩妆平台。如今，MAKE UP RITE 将最专业的化妆技术以小班制的课程让更多爱美的女生学会化妆。

无论你是为就业迷茫、或是想成为明星化妆师、时装周后台彩妆师、亦或是想让自己笨拙的化妆手法得到飞跃，MAKE UP RITE 的定制化妆课程都能满足你的学习需求。

全新的 MAKE UP RITE 以独家的教学方式，让零基础的你从理论与实际得到最专业的教学辅导，这些可爱、性感、迷人、特效的妆容将在舒适温馨的氛围下学习。不同于枯燥乏味的课堂，在这里的每一天都将让你变得更美。

【专业彩妆师课程】
学费：$2500
（送价值$500彩妆品+皮肤护理2次）
课程共：85/学时
专业彩妆师课程，将从最基础的色彩原理学开始，让零基础的你进阶彩妆师领域，毕业后将会进入影视后台实习。

【影视舞台彩妆课程】
学费：$988
（送价值$200彩妆品+皮肤护理2次）
课程共：15/学时
影视舞台彩妆课程往往是一名彩妆师入职后最多使用的化妆技能。除了日韩系美妆，影视舞台彩妆则包含各种 High Fashion 的彩妆技巧，让你与国际时装周同步。

【彩妆兴趣课程】
学费：$688
（送价值$100彩妆品＋皮肤护理1次）
课程共：15/学时
高级定制化妆课程，从五官修正入手，学习更多个人美妆技巧，整容级化妆技巧教会你如何自如运用手上的时尚彩妆单品。

【新娘发型课程】
学费：$988
（送价值$200美发品+皮肤护理1次）
课程共：25/学时
新娘化妆师的必备职业技能，25学时的强化班，你将学到最实用的新娘盘发技巧，包括基础发型教学，让你成为全方位发展的新娘化妆师。

报名电话：646-378-8686
微信： everlynho
Flushing:135-20 39th Ave LL133,（喜来登酒店LL133）
Manhattan: 183 Lafayette New York NY 10013

Digital Art Video
Production & Post

WHERE TECHNOLOGY & CREATIVITY COEXIST

The Telly Awards

WINNER
2012 DV Awards
2008, 2010, 2015 & 2016 Telly Awards
2013, 2015 & 2016 Communicator Awards

The Communicator Awards

VIDEO PRODUCTION ◆ DIGITAL SIGNAGE ◆ LED WALL

+1 (718) 457-5388 | DigitalArtVideo.com

&

HAIR LOUNGE

Chinese Business Association of New York
美國紐約華人總商會
112-15 Northern Blvd., Corona, NY 11368
Tel : 718-779-8868 Fax : 718-779-8838

KULU
DESSERTS
咕嚕甜品
7 週年誌慶
ANNIVERSARY
公開接受全美加盟及代理
Welcome to License KULU
感謝有您 · 相伴同行
kuludesserts@gmail.com
Scan Me!
KEEP UR LIFE UNIQUE
www.kuludesserts.com
Anniversary

你最可信的
商業伙伴
麥烱星會計師樓
FNM & Associates LLC
101 Lafayette Street, Suite 700
New York, NY 10013
Tel:(212)334-1902
Fax:(212)334-9084

The 如意 Rudanceny BALLROOM DANCE SCHOOL dance

舞蹈艺术学院

rudanceny.com (718) 358-3903

132-01 Rossevelt Ave 2FL
Flushing NY 11354

專業音響系統 舞台燈光效果 製作大小活動
婚禮社團晚宴 提供專業司儀 活動策劃統籌

Top Sound Studio
專業音響 聯絡電話：1-646-235-6235

HAPPY VACATIONS
美好假期

唐人街
114 Bowery 3/F.,
New York, NY 10013
Tel: 212-965-8688
法拉盛
3616 Union Street,3/F,
Flushing, NY 11354
Tel:718-886-1144
www.happyvacationusa.com

陳迪隆律師行
DYLAN W. CHAN ESQ

139 Centre St., Suite 822
New York, NY 10013
212-274-9930

136-20 38th Ave.,
Flushing, NY 11354
718-888-9880

29 Years
on the dance floor
STEPPING OUT Studios
HOME TO WORLD DANCE CHAMPIONS
VOTED "TOP 2" IN THE US AND #1 IN THE EAST!
OPEN 7 DAYS A WEEK

37 W. 26th St., New York, NY 10010
646-742-9400
www.steppingoutstudio.com

纳斯达克
大屏幕展播

922中秋
品牌投放

CYPRUS
西域傳媒
(917)686-0866

投放时间（美國）
2018.9.21

隨時隨地
免費煲劇
encoreTVB
流動應用程式
iOS版本 Android版本
電腦網站
www.encoreTV.com
APPLE TV 第四代及4K
搜尋「encoreTVB」
TVBUSA
1.877.893.8888

麗興恆生集團

優質品牌 珠寶名店

俊文珠寶
MAGNOLIA
FINE JEWELRY AND WATCHES

2017年美國華裔小姐冠軍
麗興恆生集團品牌代言人
李思佳

官方微信公眾號

官方網站

顧客熱線:(212)226-4888
歡迎上網:LAIHING.COM

集團連鎖店店址：• 162 堅尼路 162 Canal St • 175 堅尼路 175 Canal St • 13 且林仕果 13 Chatham Square
• 41-46 緬街 41-46 Main St • 85 勿街 85 Mott St • 38-07 緬街 38-07 Main St • 5406 八大道布碌崙 5406 8th Ave Bkyn
• 俊文珠寶 160堅尼路 160 Canal St • 41-69凱辛娜大道 41-69 Kissena Blvd. (緬街圖書館後面)

本集團榮獲下列世界名錶代理權： 蕭邦 永恆印記 浪琴 豪雅 萬寶龍 雷達 伯特萊 康斯登 天梭 FURRER JACOT